

MANUAL ESCOLAR

EDUCAÇÃO INFANTIL E
ENSINO FUNDAMENTAL I



Escola
**FERNÃO
GAIIVOTA**



MapleBear
Alphaville

Prezados Pais e Alunos

Visando o bom andamento de mais um ano letivo, pedimos que leiam atentamente este comunicado que contém informações importantes sobre o funcionamento da **Escola Fernão Gaivota - Maple Bear Alphaville**. Solicitamos que compartilhem com todas as pessoas envolvidas na rotina escolar de seus filhos.

HORÁRIOS

ENSINO	ANO	INÍCIO DAS ATIVIDADES	SAÍDA	PORTÃO DE ACESSO
Educação infantil	Toddler manhã	8h00	12h00	Largo da Igreja
Educação infantil	Toddler tarde	13h30	17h30	Largo da Igreja
Educação infantil	Nursery manhã	8h00	12h00	Largo da Igreja
Educação infantil	Nursery tarde	13h30	17h30	Largo da Igreja
Educação infantil	Junior manhã	8h00	12h00	Largo da Igreja
Educação infantil	Junior K. tarde	13h30	17h30	Largo da Igreja
Educação infantil	Intermediate K. manhã	8h00	12h00	Largo da Igreja
Educação infantil	Intermediate K. tarde	13h30	17h30	Largo da Igreja
Ed. infantil / Ens. Fund. I	Integral	7h30	17h30	Largo da Igreja
Ensino Fundamental I	Year 1 a 5	7h30	12h50	Av. Dr. Dib Sauaia Neto, 190

Sugerimos que os alunos entrem na Escola com 10 minutos de antecedência. É importante que desde o início os alunos cheguem no horário estabelecido, pois participar de toda a rotina faz com que a criança se sinta segura.

Após o fechamento do portão de entrada os alunos deverão entrar pela secretaria e serão acompanhados à sala de aula por um funcionário da escola.

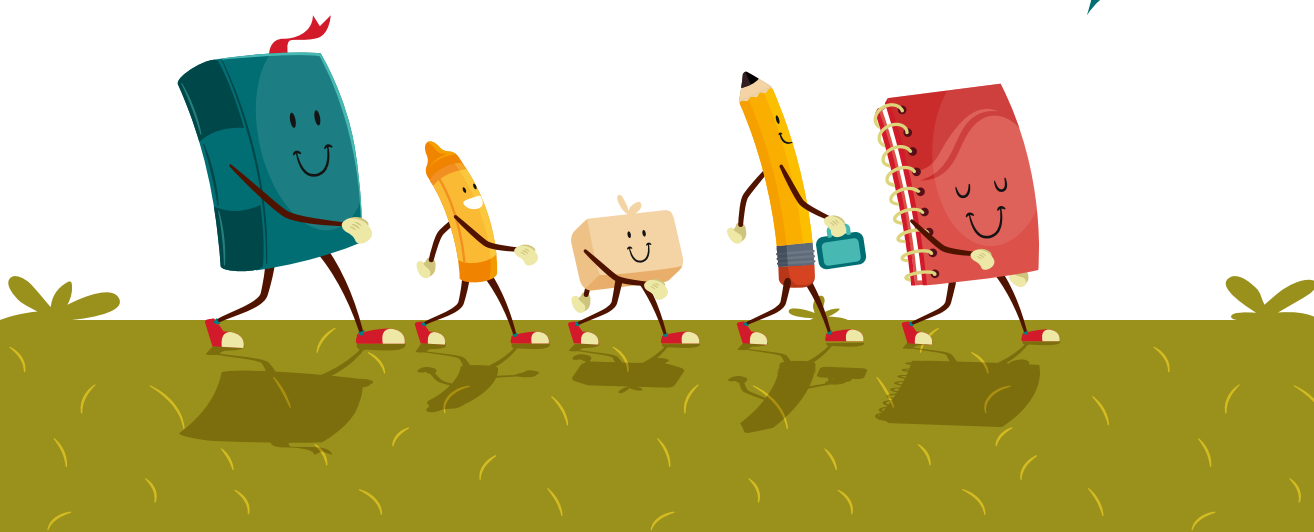

Saídas

Para que o fluxo de alunos não seja prejudicado, os responsáveis devem respeitar os horários de saída. Os funcionários responsáveis pela Educação Infantil e Ensino Fundamental encerram o expediente às 18h.

O aluno da Educação Infantil e do Ensino fundamental I somente poderá sair da Escola com os responsáveis ou pessoas autorizadas, mediante apresentação de documento de identificação, se solicitado. A Escola deve ser avisada sobre a contratação ou cancelamento de transporte Escolar.

Qualquer saída sem o acompanhamento dos pais ou responsáveis, como por exemplo, com a mãe de outro aluno ou funcionário doméstico (motoristas, babás, etc.), deverá ser registrada por escrito, via e-mail autoriza@fernaogaivota.com.br, contendo as seguintes informações: nome completo do aluno, data e hora da saída, nome completo e número de documento (RG ou CPF) do adulto que virá buscá-lo.

No caso do desligamento do funcionário doméstico autorizado, os pais ou responsáveis devem nos comunicar imediatamente, por escrito, retirando a permissão de retirada de aluno por esse adulto.



Circulação e Permanência de pessoas na Escola

A presença dos pais ou responsáveis no ambiente interno da Escola não é recomendável. Os alunos devem vivenciar esse espaço como uma oportunidade de integração com a comunidade escolar. No caso de entrega de material ou recados a serem transmitidos, os responsáveis deverão se dirigir à secretaria.



Uniforme Escolar

- O uso diário do uniforme escolar é obrigatório.
- O uso de chinelos é estritamente proibido.
- Nos dias de Educação Física o aluno deverá calçar tênis com solado de borracha.
- Sugerimos que as peças do uniforme sejam identificadas.
- Em passeios e excursões o uso do uniforme é obrigatório.
- Os componentes do uniforme (calça, bermuda, camiseta e agasalho) podem ser adquiridos na loja Objetivo Line, localizada no Shopping Service (Av. Yojiro Takaoka, 4384, Alphaville - Santana de Parnaíba).



Regulamento da Biblioteca / Sala de Estudos

- O horário de funcionamento da Biblioteca é das 7h30 às 12h40 e das 13h40 às 16h30, de segunda-feira a sexta-feira.
- Os alunos podem fazer empréstimo de exemplares, com possibilidade de renovação por mais 07 (sete) dias.
- Os livros de leitura, solicitados pelos professores para trabalho em sala, não serão liberados para empréstimo domiciliar, mas sua utilização na Biblioteca é livre.
- Deve-se ter cuidado com o manuseio e transporte dos exemplares.
- Livros extraviados ou deteriorados deverão ser repostos.

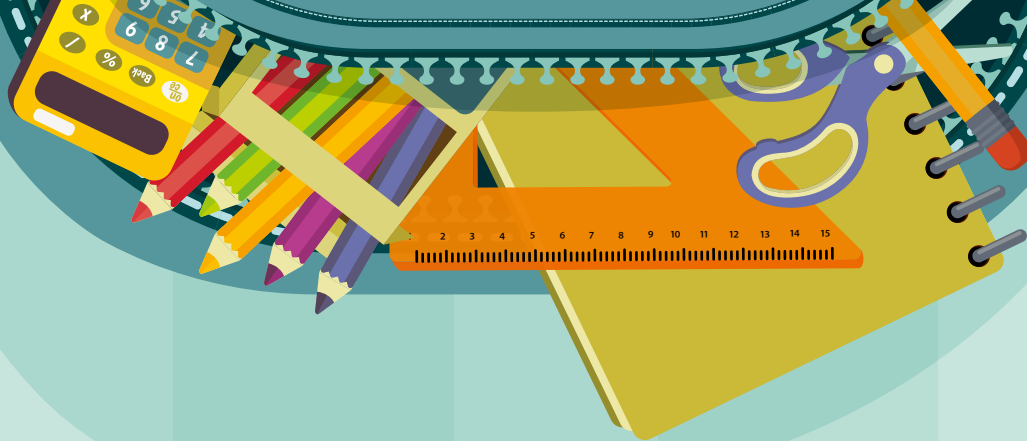

Cuidados com Materiais Pessoais e Coletivos

Incentivamos a preservação de materiais pessoais e coletivos, como: brinquedos, livros, materiais, prédio, instalações internas, etc. Portanto, contamos com sua colaboração!

A Escola Fernão Gaivota - Maple Bear Alphaville não se responsabiliza por objetos de valor trazidos por alunos às nossas dependências.

Os objetos encontrados nas dependências da escola ficarão disponíveis em uma caixa de “Achados e Perdidos”.

Alimentação



O lanche da Educação Infantil e Year 1 é oferecido pela escola. Não é permitido trazer alimentos de casa ou comprar na cantina durante o período das aulas.

O cardápio oferecido pela cantina é publicado semanalmente em nosso Blog (www.fernaogaivota.com.br/fala-fernao). Qualquer dúvida entre em contato com a Mirtes Mathias, através do e-mail mirtesmthias@gmail.com.

Será permitido trazer alimentos de casa, apenas nos casos de alunos da Educação Infantil do período da MANHÃ que precisam aguardar o horário de saída dos irmãos do Ensino Fundamental. Nestes casos, é proibido trazer refrigerantes, salgadinhos, frituras, balas, pirulitos ou chicletes e bolachas recheadas pois, o objetivo da escola é estimular às crianças o desenvolvimento de bons hábitos alimentares.



Saúde e Higiene

- Incentivamos os bons hábitos de higiene na escola, pedimos que reforcem essa necessidade com seus filhos.
- Não é recomendável que os alunos compareçam à escola quando acometidos por doença.
- Na identificação de qualquer quadro de doença contagiosa a escola alertará as famílias para que fiquem atentas aos sintomas e tomem as providências cabíveis.
- Se o aluno apresentar sintomas de mal estar na escola nossa equipe entrará em contato com a família e tomará providências de acordo com a ficha médica preenchida pelos responsáveis. Para atualizar a ficha médica [clique aqui](#).
 - A escola conta com a Proteção Escolar Permanente (Peper), um seguro saúde oferecido a todos os estudantes. Em caso de acidente dentro ou fora da escola, o aluno pode ser atendido na rede credenciada ou no local de sua preferência e solicitar reembolso conforme previsto em contrato.

Ambiente Disciplinar

É preocupação da Instituição manter um ambiente disciplinar que promova o bom relacionamento entre os membros da comunidade escolar.

As regras fazem parte do convívio social harmônico, e deverão ser observadas por todos. Pedimos a colaboração dos pais e responsáveis para que os alunos respeitem às normas estabelecidas.

A coordenação entrará em contato para informar ocorrências ou conflitos dessa ordem.



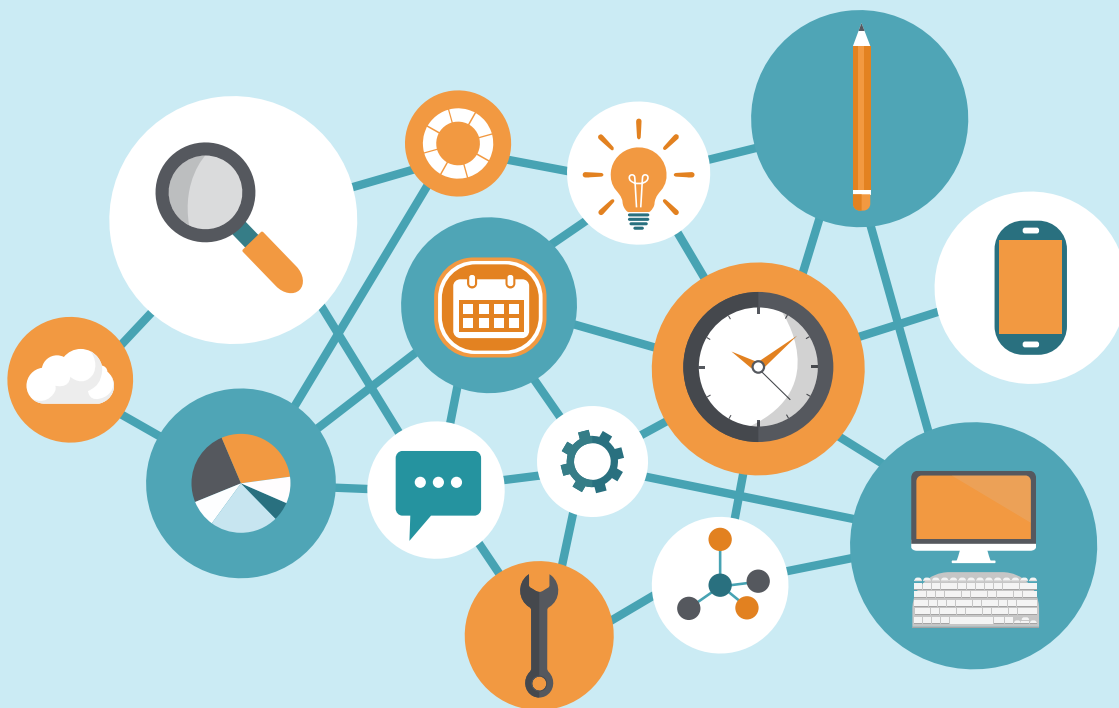

Comunicação com Pais ou Responsáveis

Consideramos de extrema importância a participação dos responsáveis nas reuniões e demais eventos. Da parceria entre a família e Escola resulta o bom desenvolvimento do aluno.

Nossa agenda eletrônica <http://www.kidreports.com.br/> é um canal acessível de contato diário com os pais da Educação Infantil, ela é o meio mais eficaz para comunicação do dia a dia, podendo ser utilizada diretamente de um computador ou baixada gratuitamente na loja de aplicativos do celular.

Cada responsável tem seu Login e Senha de acesso que possibilitam visualizar as informações encaminhadas pelo(a) professor(a) ou enviar mensagens (para isso basta clicar no campo “Registrar Evento”, escolher a criança – se houver mais de um filho registrado – e clicar em “Aviso para a escola”. Também é possível utilizar o campo “Centro de Mensagem” e escolher entre enviar um aviso aos Professores ou Administrador (Coordenação).

Para que a Direção e a Coordenação possam dar a devida atenção aos pais, solicitamos que, se possível, as reuniões sejam agendadas com antecedência.



Aniversários

Os aniversários dos nossos alunos da Educação Infantil e Year 1 são comemorados com um bolo, oferecido pela escola, no horário do lanche coletivo. Considerando que o objetivo maior é lembrar essa data significativa para a criança, dispensamos o uso de convites e lembrancinhas. O momento é fotografado pelas professoras.

Caso a comemoração ocorra fora da escola, poderemos distribuir os convites para todos os colegas da turma, exclusivamente, pela mochila junto a um aviso via agenda.

No Ensino Fundamental I, o aniversariante que desejar comemorar com os colegas de sala, poderá no dia trazer APENAS um bolo com a vela, pratos e garfinhos. A professora responsável pela turma cantará os parabéns um pouco antes do horário do recreio, os alunos comerão o pedaço de bolo junto com seu lanche pessoal, sendo assim não há necessidade de enviar salgados e bebidas.

Nossa Equipe

A Escola Fernão Gaivota - Maple Bear Alphaville estará sempre à disposição para qualquer esclarecimento.

Equipe Pedagógica e Educacional

Direção

Aparecida Rivetti

Coordenação e Orientação

Camila Rivetti

Juliana Mendonça Bernini

Assistentes

Gisele Rocha

Sabrina Cardoso

Inspetor de alunos

William da Silva

Equipe Administrativa

Direção

Roberto Boreggio Fragoso

Secretaria

Estela Andrighetti

Lana Castro

Michele Fonseca

Vânia Santos

Financeiro

Ana Margareth Fragoso

Contatos

Equipe Pedagógica Educacional

Educação Infantil

infantil@fernaogaivota.com.br

Ensino Fundamental I

fundamental1@fernaogaivota.com.br

Secretaria

atendimento@fernaogaivota.com.br

Financeiro

financeiro@fernaogaivota.com.br



Escola
**FERNÃO
GAIIVOTA**

